工事週報
実施工程表
施工報告

広島二葉の里地区東工区外整備工事他1件

請負者名 株式会社 福田組 広島営業所　　作成日 2013/8/29

工事所長	作成
鈴木	丹野

工事場所 / 区分 / 月/日 / 曜日

8月: 8/30 金, 31 土
9月: 1 日, 2 月, 3 火, 4 水, 5 木, 6 金, 7 土, 8 日, 9 月, 10 火, 11 水, 12 木, 13 金, 14 土, 15 日, 16 月, 17 火, 18 水, 19 木, 20 金, 21 土, 22 日, 23 月, 24 火, 25 水, 26 木, 27 金, 28 土, 29 日, 30 月
10月: 1 火, 2 水, 3 木, 4 金, 5 土, 6 日, 7 月, 8 火, 9 水, 10 木

日建リース

仮設工事

山陽建設

- 若草線: 既設L型側溝撤去 / 切替
- 5号線: 車止めの仕様決定 → 1街区北側施工開始 / 歩道替え 汚染部 / 既設構造物撤去～箱型側溝、集水桝～取付管～歩道スキ取り ハローワーク前 / 既設構造物撤去～箱型側溝、集水桝～取付管～歩道スキ取り 3街区北側（100m）
- 6号線: 箱型側溝設置 切替え段取り / 歩道替え / 既設歩道撤去～地先境界～歩道スキ取り
- 2号線: 地先境界（380m） / 防犯灯、標識基礎、箱型側溝、集水桝、取付管

高速公社路面排水工施工範囲決定 → 5号線 路面排水工施工開始

福田道路

- 舗装工 車道舗装: 切替 / 若草線（車道舗装） カッター ⑥ ⑦ ⑧ ⑨ ⑩ ⑬ 予備 / 区画線 暫定 ⑫ ⑯ / 若草線（車道舗装） ⑭ ⑮ / 表層 No.9～No.17 / 区画線 本設（～No.17）
- 舗装工 歩道舗装: 溶融式点字 6号線 / 仮歩道舗装 5号線（汚染土） / 歩道路盤 6号線 / 誘導ブロック 若草線 / インター（230㎡） 6号線

テリトリー開発

- 電線共同溝（駅前）: 横断部 配管 / 片付け 通過試験
- 電線共同溝（2号線）

他企業

- 高速公社: 車道舗装 若草線北側 ⑪ / 街渠築造 若草線南側
- 緑地工事 増岡組: 2街区北側 1号公園 / 1号街区公園 / 2号街区公園
- 病院工事 広成建設: フェンス設置工事 2号線
- 駅前電線共同溝（南側） サカタ: 歩道配管 西工区 / 配管 東工区
- 駅前下水（推進） 山陽工業: 準備工 / 立坑工
- NTT 電力: 連系管 駅前 / 連系管 たなだ旅館付近 / 2、3号線ケーブル入線
- ガス: 管埋設 駅前
- 水道: 管埋設 高速公社 / 試掘 駅前 / 試掘 駅前 / 管埋設 駅前

行事
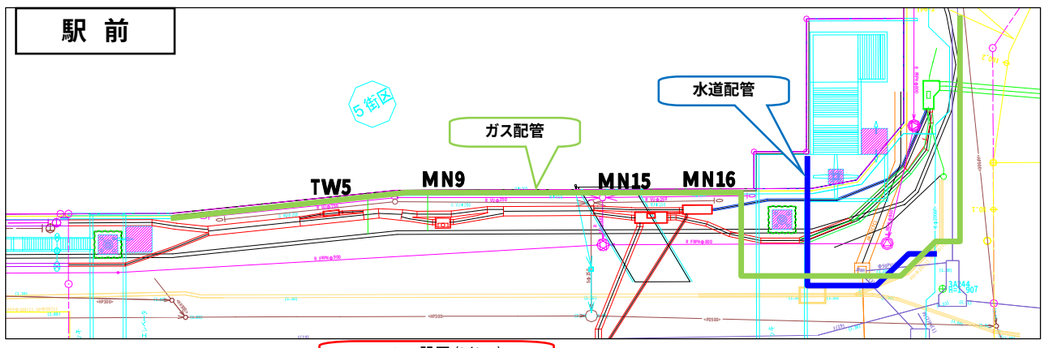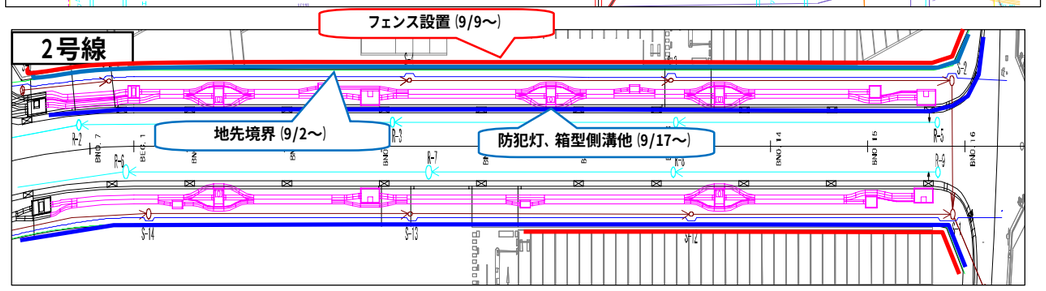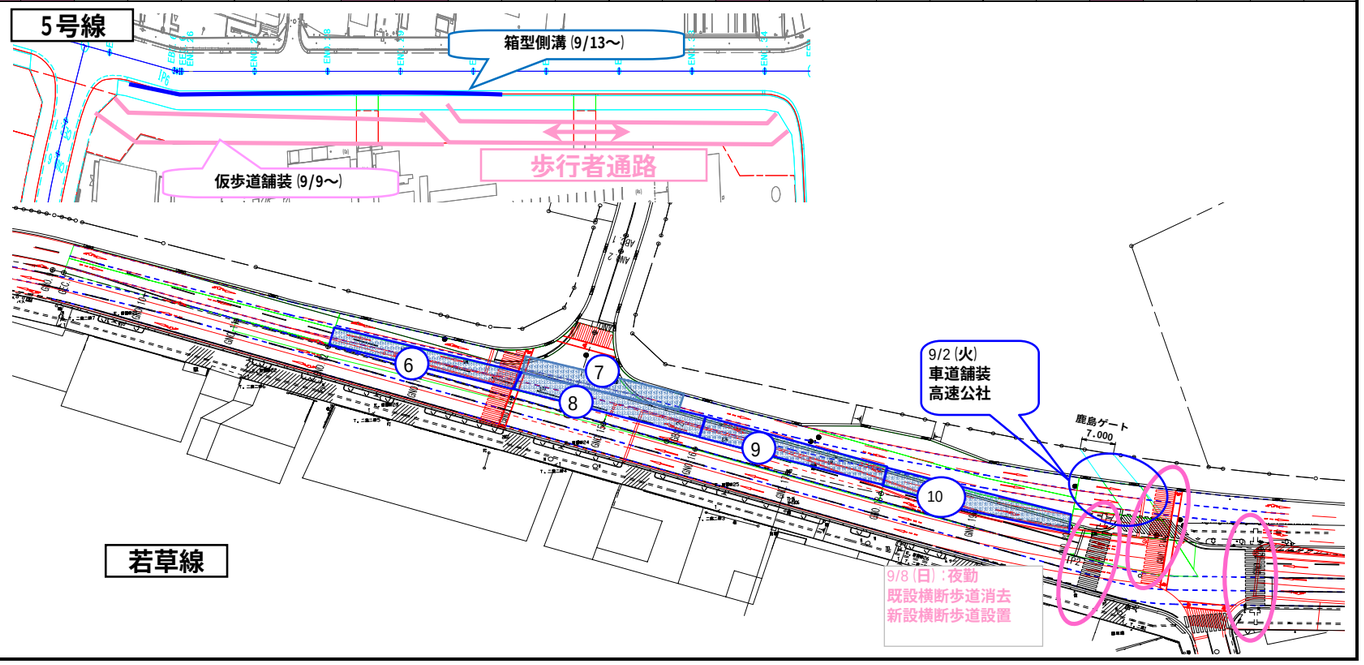
安全教育 / 安全大会 / 全休日